Teksas'ın Efsanevi Kahramanı

direnc11 arşivinden

PEKOS BİLL

HAFTALIK MECMUA

No. 2

Teksas'ın Efsanevi Kahramanı

PEKOS BİL

HAFTALIK MECMUA

Yıl : 1 Sayı : 2

Neşir Tarihi:
10-8-1970

Yücel Köksal ve Ortağı
Adi Komandit Şirketi
Adına

Sahibi ve Sorumlu Yönetmeni
YÜCEL KÖKSAL

İdare Yeri :
Cağaloğlu Çatal Çeşme Sokak
No. 5 Kat : 2 İstanbul
Telefon : 22 45 32

Taşra Bayii :
GAMEDA

Türkiyede neşir hakkı
Yayınevimize aittir

Teksas'ın Efsanevi Kahramanı

PEKOS BİLL

KORKUNÇ TAKİP

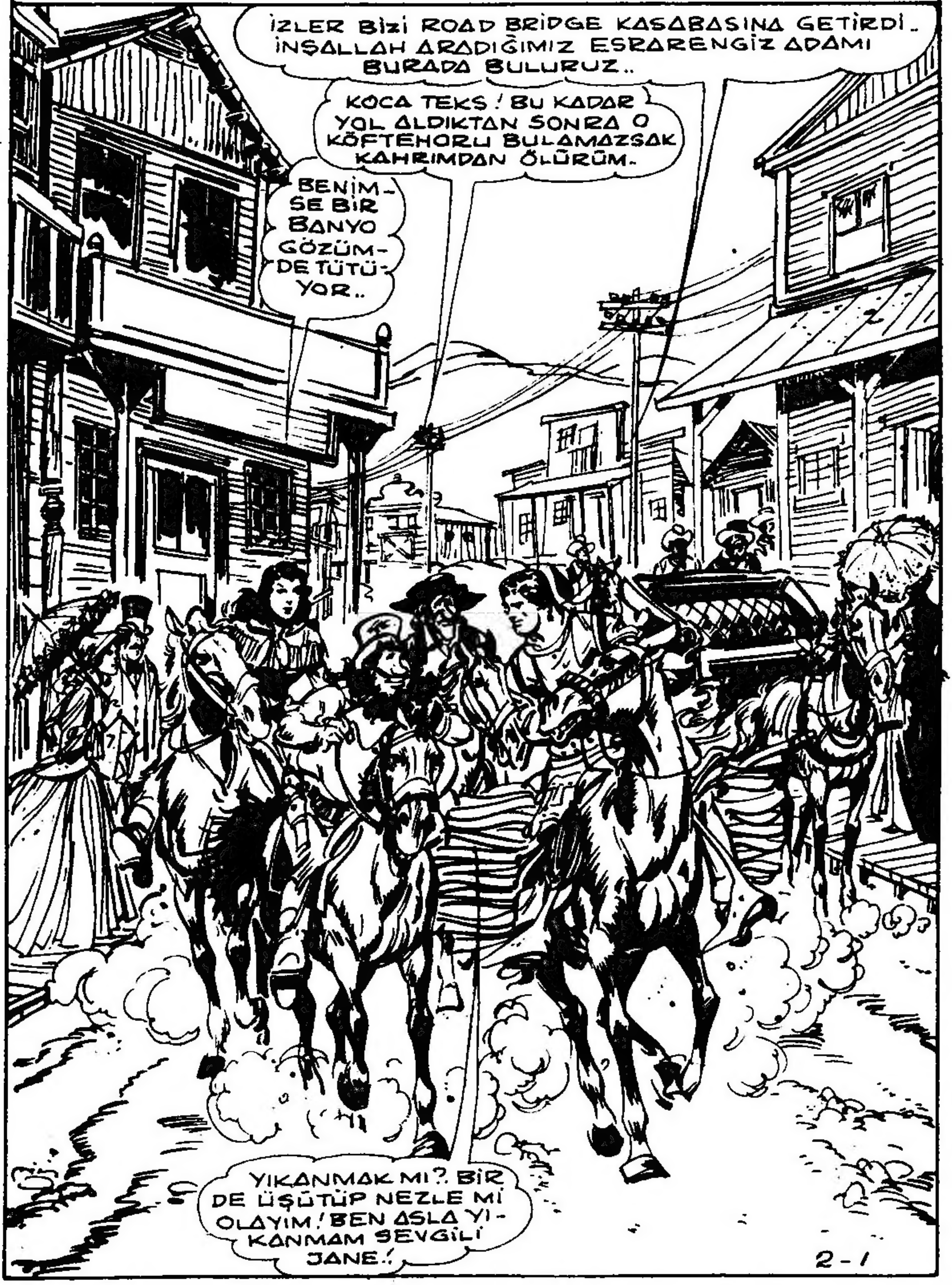

O KADAR ARAMAMIZA RAĞMEN İÇKİ KAÇAKÇISINI ELE GEÇİREMEDİK!
KİMSE ONUN HAKKINDA BİR ŞEY BİLMİYOR GALİBA..
PEKOS BILL VE ARKADAŞLARI.
KIZILDERİLİLER ONU TANIYOR AMA KONUŞMAK İSTEMİYORLAR!
HEPSİ ALKOLE KÖLE OLMUŞ.. SÖYLEMEK İSTEMEZLER TABİİ..
BURAYA KADAR TAKİP ETMEĞİ BAŞARDI... AMA BENİ BULAMAYACAK!
SANA İNANIYORUM.. ONU ERGEÇ ORTAYA ÇIKARIRSIN!
ELBETTE, ELİMDEN KURTULAMAZ
2-2

İŞTE SARHOŞ BİR KIZILDERİLİ...
KOCA TEKS! HAYALET GEMİ GİBİ YALPA VURUP DURUYOR.
UZUN TÜY FAZLA İÇKİ İÇMİŞ PEKOS BİLL BURADAN ÇIKTIĞINI ANLARSA YANDIM.. HEMEN TÜYMELİ..
HEY..! DİKKAT ET KOCA BUDALA, EZİLECEKSİN!
KAÇMANIN TAM ZAMANI..
KOCA TEKS! BU KİREMİT SURATLI KÜTÜK GİBİ SARHOŞMUŞ!
2-3

ONA YARDIM EDELİM..
HERİF İKİ-SEKSEN UZANDI!..
PÖF! NE FECİ VİSKİ KOKUYOR!
ZAVALLI HEMEN KOMAYA GİRDİ SANKİ!
YÜZÜ KİREÇ GİBİ, HİÇ ÜMİT YOK!
BU KIZILDERİLİYE NE OLDU?
BAYILDI GALİBA!
YAPACAK BİRŞEY YOK.. FAZLA ALKOLDEN ZEHİRLENİP ÖLMÜŞ..!
ŞANSIMIZ YOKMUŞ!
EVET.. YAŞASAYDI LÂNET OLASI KAÇAKÇININ ADINI SÖYLEYEBİLİRDİ!
2-4

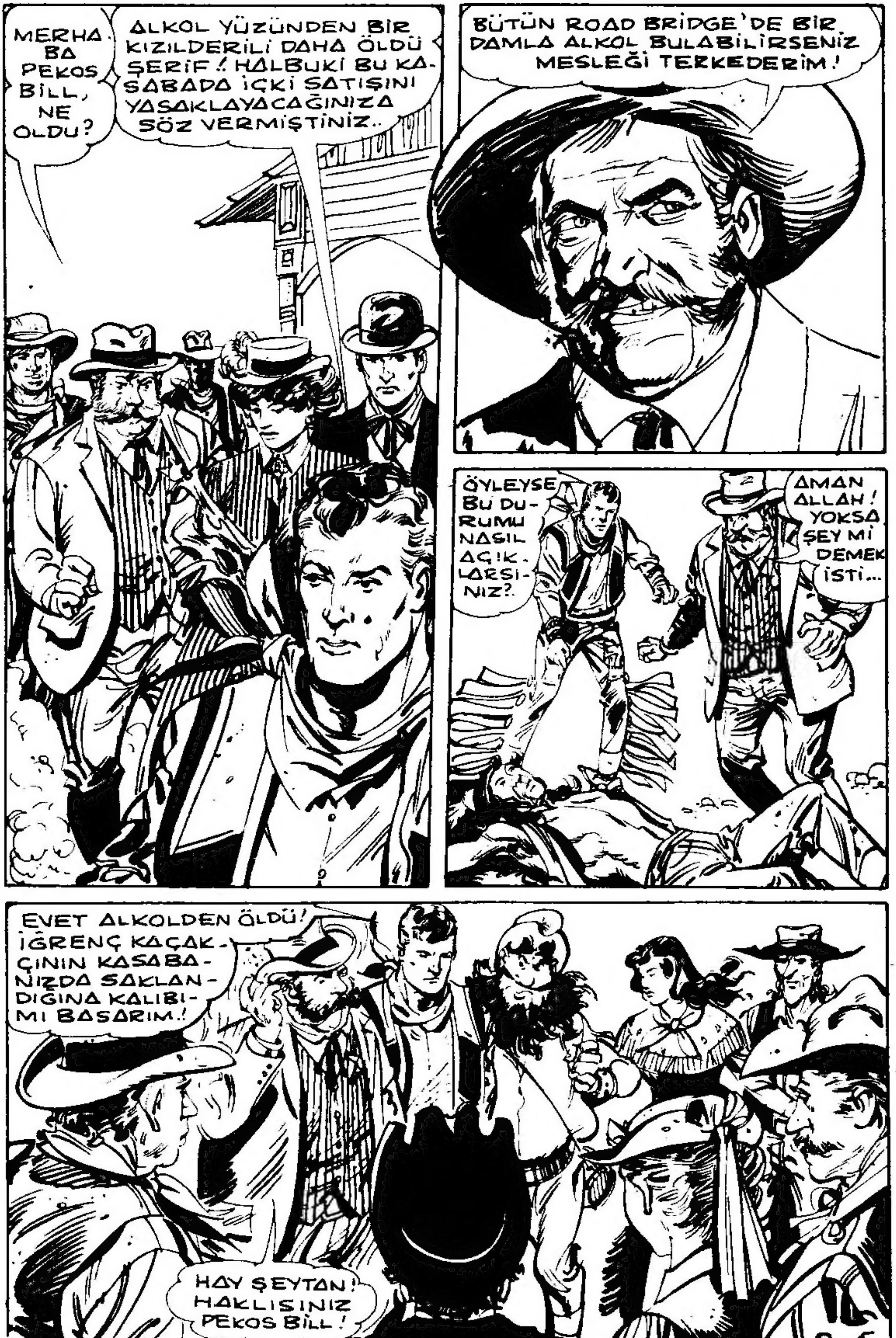
MERHABA PEKOS BILL, NE OLDU?
ALKOL YÜZÜNDEN BIR KIZILDERILI DAHA ÖLDÜ ŞERIF! HALBUKI BU KASABADA IÇKI SATIŞINI YASAKLAYACAĞINIZA SÖZ VERMIŞTINIZ..
BÜTÜN ROAD BRIDGE'DE BIR DAMLA ALKOL BULABILIRSENIZ MESLEĞI TERKEDERIM!
ÖYLEYSE BU DURUMU NASIL AÇIKLARSINIZ?
AMAN ALLAH! YOKSA ŞEY MI DEMEK ISTI...
EVET ALKOLDEN ÖLDÜ! IĞRENÇ KAÇAKÇININ KASABANIZDA SAKLANDIĞINA KALIBIMI BASARIM!
HAY ŞEYTAN! HAKLISINIZ PEKOS BILL!
2-5

BENİMLE GELİN ŞERİF..
KIZILDERİLİ BU EVDEN ÇIK-MIŞTI.. İÇERDE BİR İP UCU BULABİLİRİZ BELKİ..
GİRİP BAKALIM..
DAVETSİZ OLARAK İÇE-Rİ GİRME YETKİSİ BİR TEKSİZE AİT..
SİZ BA-NA BI-RAKIN!
PEKOS BİLL VE ŞERİF EVİ İYİCE ARADILAR, SONUNDA UMDUKLA-RINI MAHZENDE BULDU-LAR..
ÇOK ZENGİN BİR DEPO, NE YAZIK Kİ MAL SAHİBİ VAKTİNDE KAÇMIŞ..
BÜTÜN KA-SABAYI SAR-HOŞ EDECEK KADAR İÇ-Kİ VAR BU-RADA..
2-6

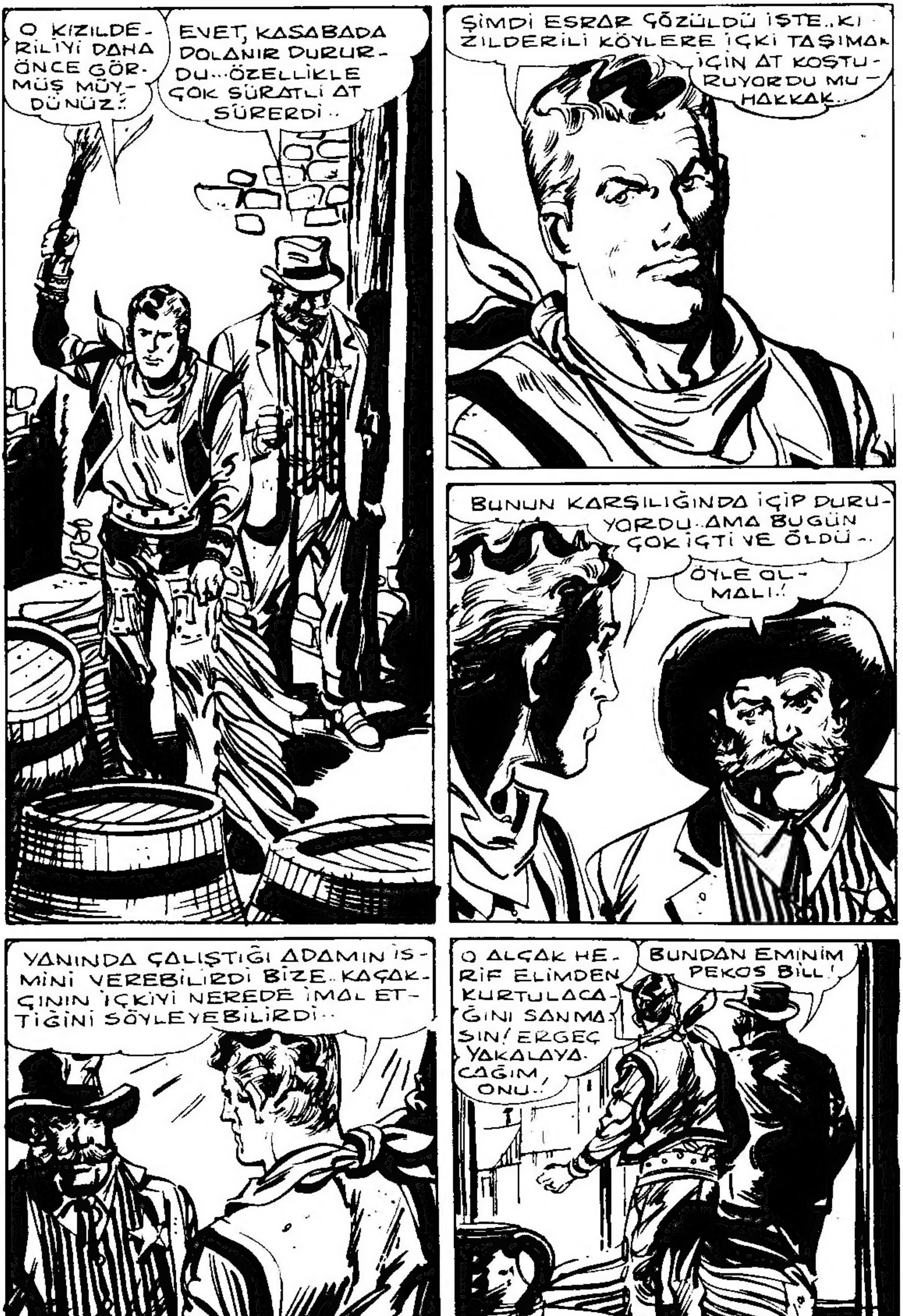
O KIZILDERİLİYİ DAHA ÖNCE GÖRMÜŞ MÜYDÜNÜZ..?
EVET, KASABADA DOLANIR DURURDU... ÖZELLİKLE ÇOK SÜRATLİ AT SÜRERDİ..
ŞİMDİ ESRAR ÇÖZÜLDÜ İŞTE.. KIZILDERİLİ KÖYLERE İÇKİ TAŞIMAK İÇİN AT KOŞTURUYORDU MUHAKKAK..
BUNUN KARŞILIĞINDA İÇİP DURUYORDU..AMA BUGÜN ÇOK İÇTİ VE ÖLDÜ..
ÖYLE OLMALI..!
YANINDA ÇALIŞTIĞI ADAMIN İSMİNİ VEREBİLİRDİ BİZE.. KAÇAKÇININ İÇKİYİ NEREDE İMAL ETTİĞİNİ SÖYLEYEBİLİRDİ..
O ALÇAK HERİF ELİMDEN KURTULACAĞINI SANMASIN! ERGEÇ YAKALAYACAĞIM, ONU..!
BUNDAN EMİNİM PEKOS BİLL!
2-7

BİRKAÇ GÜN SONRA ROAD BRIDGE KASABASINA BİRİ GELDİ.. BATININ BU GELİŞMEMİŞ KÖŞESİNDE BÖYLE BİR TİP HERKESİN GARİBİNE GİTTİ.. GELEN LORD SEDRİK VAYBÖRN'DÜ.. BU ADAM TEPEDEN TIRNAĞA İNGİLİZDİ.. BUZ GİBİYDİ, ÇEVRESİNDE UYANDIRDIĞI GÜRÜLTÜYÜ DUYMAMAZLIKTAN GELİYORDU..
ŞUNA BAKIN! DON KİŞOT'A BENZİYOR!
HA! HA! HA!
GÖZÜNE DE BİR PENCERE KIRIĞI TAKMIŞ..
BU KOCA DENGİN İÇİNDE NE VAR ACABA?
2-8

KOCA TEKS! ŞU KAÇIĞA BAKIN.!
ŞAŞTIM VALLAHİ..!
MERAKLANDIRDI BENİ! TORNAVİDA, GİT HAKKINDA BİLGİ TOPLA.!
HOTEL
VAY CANINA! HİÇ BÖYLE HERİF GÖRMEDİM.!
BEN LORD SEDRİK VAYBÖRN'ÜM. DAİREMİ AYIRDINIZ MI?
MAALESEF MAYLORD, BU OTELDE DAİRE YOKTUR, YALNIZ ODA VARDIR..
OOH! NE FECİ NE YAPALIM ALIŞIRIM.!
LÛTFEDER DE ALIŞIRMIŞ.. HA! HA!
2-9

AZ SONRA..
ADI VAYBÜRN, ÜSTELİK LORD! BİZON AVLAMAYA GELMİŞ!
BİZONLAR ONU GÖRÜNCE KOR-KUDAN KAÇMAYA BAŞLAR..
BU ADAMI KÜÇÜMSEMEMEK GE-REKİR..HERKES ONUNLA ALAY EDİ-YOR, AMA BENCE ÇOK SAĞLAM SİNİRLERİ VAR..
HAKKINDA DAHA ÇOK BİLGİ EDİNMELİYİZ.. GÖZDEN KA-ÇIRMAMALI..
BEN BÖYLE ADAMLARI HİÇ SEV-MEM!
ONU GÖ-RÜNCE KAHVAL-TIM Mİ-DEME OTUR-DU!
BENİM ANLAMADIĞIM O CAM PARÇASINI NASIL GÖZÜNDE TUTTUĞU.. BİR GÜN BEN DE DENEMEK İSTERİM..
2-10

ARABASININ BÜYÜKLÜĞÜ DİKKATİMİ ÇEKTİ.. İÇİNDE NE VAR ACABA?
ÇOK MERAK ETTİYSEN GİDİP BAKARIM. KOLAY İŞ BU!
OLMAZ!
NE OLUR BİR GÖZ ATIVEREYİM PEKOS BİLL! BEN DE MERAKTAN ÖLÜYORUM!
BUNA HAKKIMIZ YOK!
İYİ ÖYLEYSE! BİZ MERAKTAN ÇATLASAK BİLE HEP ONUN DEDİĞİNİ YAPMAK ZORUNDAYIZ!
ERTESİ GÜN MAHALLİ GAZETEDE BİR İLÂN ÇIKTI.. YAZI PEKOS BİLL'İN DE GÖZÜNDEN KAÇMADI..
ÇOK GEÇMEDEN GERÇEKTEN AVA MI YOKSA BAŞKA BİR İŞ İÇİN Mİ GELDİ ANLARIZ..
ROAD BRIDGE
HERALD TRIBU
Lord sedrik Vayborn kendisini batının av alanlarına götürecek kabiliyetli ve güvenilir bir rehber aryor. Majestik oteline müracaat
2 11

ÇOK PARA KAZANMA HAYALİ İLE BİRÇOK KİŞİ, ZENGİN İNGİLİZİN HİZMETİNE GİRMEK İÇİN BAŞVURDU.
İLK GELEN GİRSİN!
İLK BEN GELDİM.
HOTEL MAJESTIC
BİRİNCİ KATTA ONSEKİZ NUMARALI ODA.. GİRMEDEN ÖNCE KAPIYI VURUN!
YANINA ÇIKMAK İÇİN BU NE MERASİM!
O KADAR POZ KESME BABALIK!
NAZİK OLUN VE YERE TÜKÜRMEKTEN DE KAÇININ!
MÜŞKÜLPESENT LORD NAMZETLERİ TEKER TEKER GERİ ÇEVİRDİ. HİÇBİRİ ONDA GÜVEN UYANDIRMIYORDU..
ÇOK ÜZGÜNÜM DOSTUM FAKAT SİZ DE İŞE UYGUN DEĞİLSİNİZ..
İYİ BAKIN! SİZ BENDEN İYİ REHBERİ BİRAZ ZOR BULURSUNUZ!
2-12

PLUUP!
EYVALLAH LORD HAZRETLERİ.. ODANIZDA TÜKÜRÜK HOKKASI BULUNDUĞUNA SEVİNİN!
GÜVENİLİR BİR İNSAN OLMAYAN CON STEPPER DE İLÂNI OKUMUŞTU.. FAKAT İŞE BAŞ VURMADAN ÖNCE BİR ARAMA-TARAMA YAPMAK İSTEDİ..
PARA GETİRECEK İŞİN KOKUSUNU UZAKTAN ALIRIM..
İŞTE MEŞHUR ARABA! BAKALIM İÇİNDE NE VARMIŞ? BU SAHİBİ HAKKINDA İYİ FİKİR VERİR..
2-13

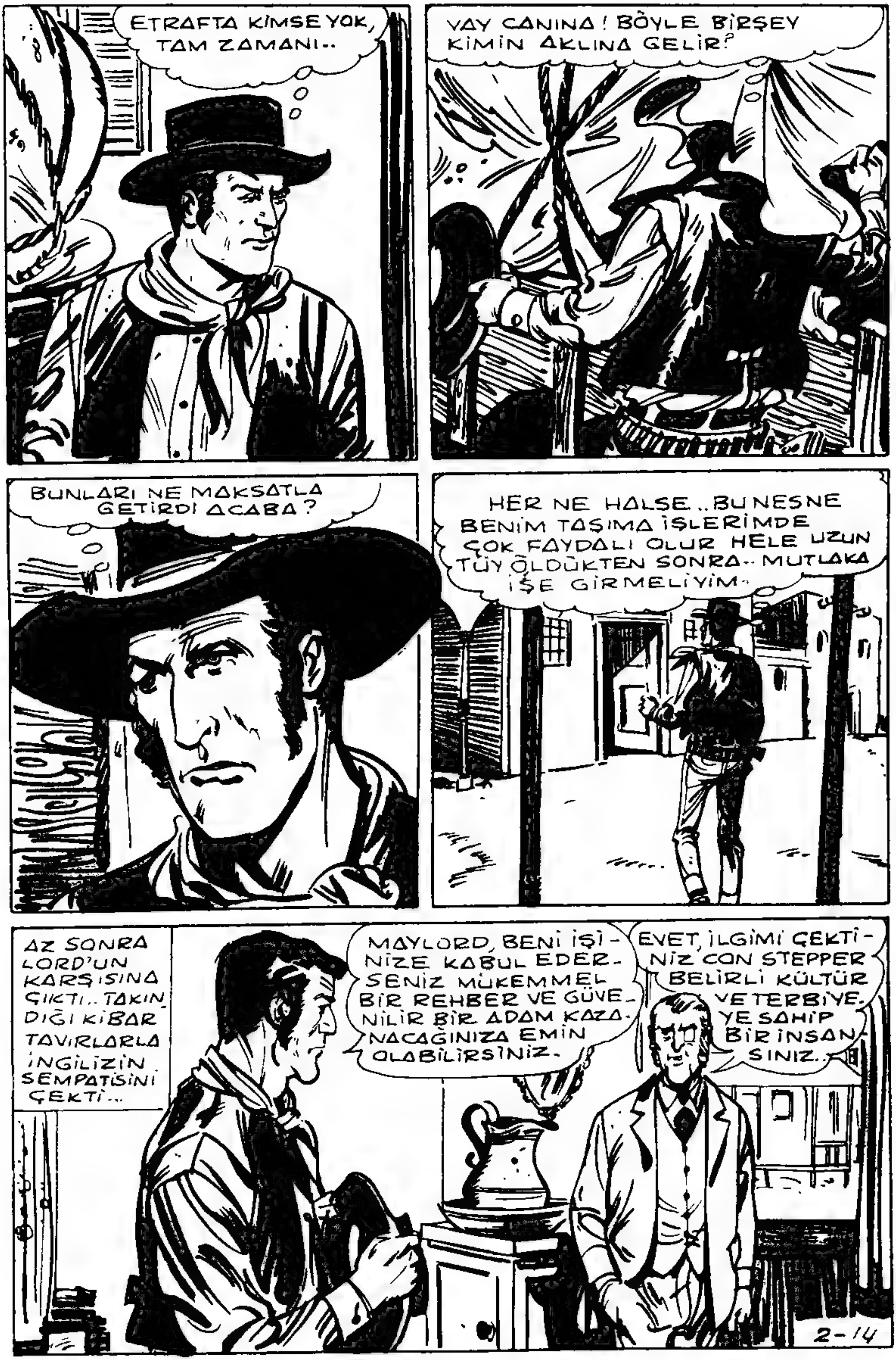

ETRAFTA KİMSE YOK, TAM ZAMANI..
VAY CANINA! BÖYLE BİRŞEY KİMİN AKLINA GELİR?
BUNLARI NE MAKSATLA GETİRDİ ACABA?
HER NE HALSE..BU NESNE BENİM TAŞIMA İŞLERİMDE ÇOK FAYDALI OLUR HELE UZUN TÜY ÖLDÜKTEN SONRA.. MUTLAKA İŞE GİRMELİYİM.
AZ SONRA LORD'UN KARŞISINA ÇIKTI.. TAKINDIĞI KİBAR TAVIRLARLA İNGİLİZİN SEMPATİSİNİ ÇEKTİ...
MAYLORD, BENİ İŞİNİZE KABUL EDERSENİZ MÜKEMMEL BİR REHBER VE GÜVENİLİR BİR ADAM KAZANACAĞINIZA EMİN OLABİLİRSİNİZ.
EVET, İLGİMİ ÇEKTİNİZ CON STEPPER BELİRLİ KÜLTÜR VE TERBİYEYE SAHİP BİR İNSANSINIZ..
2-14

BENİ BİZONLARIN BULUNDUĞU AV ALANLA-RINA GÖTÜRE-CEKSİ-NİZ..
YARIN HAREKET EDİYORUM, VAKTİNDE HAZIR OLUN!
BAŞÜSTÜNE!
NİTEKİM ERTESİ GÜN..
BU KADAR DÜRÜST REHBER ARASINDA BULA BULA ŞÜPHELİ ADAM CON STEPPER'İ SEÇTİ!
HERİF TEK GÖZLÜK KULLANIYOR GÖRÜŞÜ AZ!
2-15

BU İKİSİNİN BİRLEŞMESİNDE ANLAYAMADIĞIM BİR İŞ VAR DAVY..!
PEŞLERİNDEN GİTSEK Mİ DERSİN PEKOS BILL?
HAYIR! BİZ KIZILDERİLİLER ARASINDA Kİ İÇKİ KAÇAKÇILIĞIYLA MEŞGULÜZ! BU GECİKTİRİLEMEYECEK KADAR ÖNEMLİ BİR MESELE!
BAK DOSTUMUZ BEYAZ TÜY GELİYOR.
KOCA TEKS ÇOK TELAŞLI GÖRÜNÜYOR.
BİRKAÇ SANİYE SONRA.
SELÂM SANA KARDEŞİM PEKOS BILL!
SELÂM SANA BEYAZ TÜY! HANGİ RÜZGÂR ATTI SENİ BÖYLE?
2-16

ŞEREFLİ HALKIM ÖLÜYOR! İÇKİ IRKDAŞLARIM ARASINDA FELÂKET YAYIYOR..!
BU ZEHİRİ KÖTÜ BEYAZ ADAM DAĞITIYOR.. KIZILDERİLİLERE YARDIM ETMELİSİN!
BEN UZUN ZAMANDIR O İĞRENÇ SOLUK YÜZLÜNÜN PEŞİNDEYİM. İZLERİNİ TAKİP EDE, EDE BURAYA GELDİM AMA HENÜZ BULAMADIM ONU!
BEYAZ TÜY SANA YARDIM EDEBİLİR- YAKAN SUYU KIZILDERİLİLERE ONONDAGA KABİLESİNDEN UZUN TÜY DAĞITIYOR.
BİLİYORUM. FAKAT UZUN TÜY O PİS ZEHİR YÜZÜNDEN SOKAKTA ÖLDÜ-
ÖYLEYSE NE YAPMAYI DÜŞÜNÜYORSUN?
2-17

DERHAL ARKADAŞLARIMLA BIRLIKTE HAREKET EDECEĞİM..
ONONDAGA KABİLESİNDEN BİR KIZILDERİLİ BULUP ONA KAÇAKÇININ KİM OLDUĞUNU SÖYLETMEĞE... ÇALIŞACAĞIM!
BEN DE KIZILKAYALAR'A KADAR SENİNLE GELİRİM PEKOS BİLL.. ORADA AYRILIR KABİLEME DÖNERİM.
ÖYLEYSE HAYDİ YOLA!
KOCA TEKS! BEN DE ÖĞLEDEN SONRA BİR ŞEKERLEME YAPMAYA HEVESLENMİŞTİM!
MEZARINDA BOL BOL DİNLENECEK VAKTİN OLUR..
SEN DENEDİN Mİ MEZAR KAÇKINI.
2-18

AZ SONRA.
BANA ÖYLE GELİYOR Kİ, BU KARIŞIK İŞTE BİRÇOK SÜRPRİZLE KARŞILAŞACAĞIZ..
YİNE MIZMIZLANMAYA BAŞLAMA, DAVY KROCKETT.!
ALDINMI AĞZININ PAYINI, ŞİŞKO.
SANA SORAN OLDU MU, ÇİROZ SALATASI!
İŞTE KIZILKAYALAR! BURADA AYRILACAĞIZ!
EVET.. BEN DE BURAYA KAMP KURACAĞIM!
BURASI MÜKEMMEL BİR GÖZETLEME YERİ.. KİMSE BİZ GÖRMEDEN YERLİ KABİLELERİNE GİDEMEZ..!
UGH! PEKOS BİLL KUŞ UÇURTMAZ!
2-19

OLAN BİTENDEN SENİ HABERDAR EDERİM
BEN VE ADAMLARIM EMİRLERİNE AMADEYİZ.
TALIHIN AÇIK OLSUN BEYAZ TÜY..
MANITU YARDIMCIN OLSUN!
BU ARADA ESRARENGİZ İNGİLİZLE REHBERİ AV ALANLARINA DOĞRU İLERLİYORDU.
BU LORD ÇOK SAF ADAM.. ONU İSTEDİĞİM BİÇİME SOKARIM..
UZUN TÜYÜN ÖLÜMÜNDEN SONRA YERLİLERE İÇKİ DAĞITMAKTA BÜYÜK GÜÇLÜK ÇEKTİM..
AMA ŞİMDİ BU HARİKA ARAÇ ELİMDE OLDUKÇA NE UZAKLIK TANIRIM NE SINIR..
2-20

OVADA BIRKAÇ GÜN DAHA YOL ALDIKTAN SONRA CON STEPPER ARABAYI DURDURDU.
MAYLORD! BURASI BUFFALO AVLAMAK İÇİN İDEAL YERDİR!
SİZE GÜVENİYORUM CON STEPPER!
ÖYLEYSE KAMP KURMAMA İZİN VERİR MİSİNİZ?
NASIL İSTERSENİZ ÖYLE YAPALIM.
OH! CAMINIZ DÜŞTÜ MAYLORD!
BIRAKIN KALSIN DOSTUM! YEDEĞİM BOL.
BAKIN STOK'UM KOLAY KOLAY TÜKENMEZ!
HERİF AMMA DA TEDBİRLİ.
2-21

BENIM GIBI ASIL BIR İNSAN MONOKL'SUZ YAPAMAZ! BU ZERAFETIMI TAMAMLIYOR.
ANLIYORUM EFENDIM.
AHMAĞIN DIK ALÂSI! BU ZÜPPEDEN YARARLANMAK KOLAY OLACAK.
ERTESI SABAH!
MAYLORD NASIL AVLANMAYI ARZU EDERLER?
ÇAYIMI BITIRIR BITIRMEZ İŞE BAŞLARIZ DOSTUM!
AZ SONRA ARABADAKINI GÖSTERECEK, BEN DE BÜYÜK HAYRETE DÜŞMÜŞ GIBI YAPARIM!
2-22

HEMEN SONRA!
BU BÜYÜK DENK'DE NE OLDUĞUNU MERAK EDİYOR-SUNUZ DEĞİL Mİ?
MAYLORD! BEN MÜTECESSİS İNSAN DEĞİLİM! FAKAT DOĞRUSU BUNU ÇOK MERAK EDİYORUM..
MERAKINIZ DERHAL GİDERİLECEKTİR. LÜTFEN DENGİ AÇIN!
BAŞÜSTÜNE!
AKABİNDE, CON STEPPER ÇOK ŞAŞIRMIŞ GİBİ YAPTI.
ULU TANRIM...! UÇAN BİR BALON!
ŞAŞTINIZ DEĞİL Mİ?
2-23

AĞZIM AÇIK KALDI MAYLORD.!.
İYİ, İYİ..! ARABADAN İNDİRİN ŞİMDİ..
NEDEN BİRDEN SAKİNLEŞTİNİZ?
MAYLORD! BU NASIL ŞİŞİRİLİR BİR TÜRLÜ ÇIKARAMADIM..
GAZLA! BAKIN ŞİMDİ GÖRÜRSÜNÜZ DOSTUM.!
DİKKAT KESİLDİM MAYLORD..
İŞTE CON STEPPER..ŞU PEDALA BASINCA BALON ŞİŞER..!
ŞEYTANİ BİR BULUŞ!
CON STEPPER PEDALA BASINCA BALONA GAZ DOLMAYA BAŞLADI..
FISSS!
2-24

DAHA BASAYIM MI?
EVET. AZ DAHA BASARSANIZ TAMAM OLACAK!
BİRDEN-BİRE..
STEPPER İMDAT!
HAY ALLAH!
BACAK-LARIMA ASILIN! BENİ AŞAĞIYA ÇEKİN!
2-25

BRAVO STEPPER İYİ BECERDİNİZ!
EVET AMA AZ KALSIN SİZİNLE BİRLİKTE UÇUYORDUM MAYLORD!
BİR SORUM VAR MAYLORD! ÇOKTANDIR BALON KULLANIR MISINIZ!
YOK CANIM! BU İLK SEFER!
İLK SEFER Mİ? BİR DE UÇMAK İSTİYORSUNUZ..? ÇILGINLIK BU..
NE MÜNASEBET! KULLANMAK GAYET BASİT YALNIZ SAFRA MİKTARINI AYARLAMAK, RÜZGÂRI HESAPLAMAK LÂZIM. GÖRDÜNÜZ! MÜKEMMEL BİR PİLOT OLACAĞIM..!
İNŞALLAH!
MİTRALYÖZÜMÜ ALAYIM VE YOLA ÇIKALIM.
NEYİNİZİ NEYİNİZİ?

BU SİLAHI BEN İCAT ETTİM. SANİYEDE BİRKAÇ MERMİ ATAR VE HİÇ ŞAŞMAZ.!
GERÇEKTEN OLAĞANÜSTÜ BİR SİLAH!
UZUN MENZİLLİ VE RAHAT KULLANILIR! DENEYİN!
MEMNUNİYETLE..
ÇABUK ŞU TAVŞANA NİŞAN ALIN!
HARİKA.!
KOŞUN BU LEZİZ AVI GETİRİN DOSTUM.. SONRA DA YOLA ÇIKALIM.
BALON GİBİ BU MİTRALYÖZ DE ÇOK İŞİME YARAR..
2-27

MAYLORD, CON STEPPER'E BALONUN MEKANİZMASININ NE KADAR BASİT OLDUĞUNU GÖSTERDİ.. HEMEN SONRA UÇUŞA GEÇTİLER
NASIL? MANZARA HOŞUNUZA GİTTİ Mİ?
ÖMRÜMDE İLK DEFA UÇUYORUM! ÇOK SEVDİM BU İŞİ
İŞTE BAKIN! BİZON SÜRÜSÜ DE UZAKTAN GÖZÜKTÜ MAYLORD!
RÜZGÂR ÇOK ELVERİŞLİ.. BİZİ TAM O YÖNE GÖTÜRÜYOR.
İŞTE! TEPENİN ÜSTÜNDEYİZ ŞİMDİ..
2-28

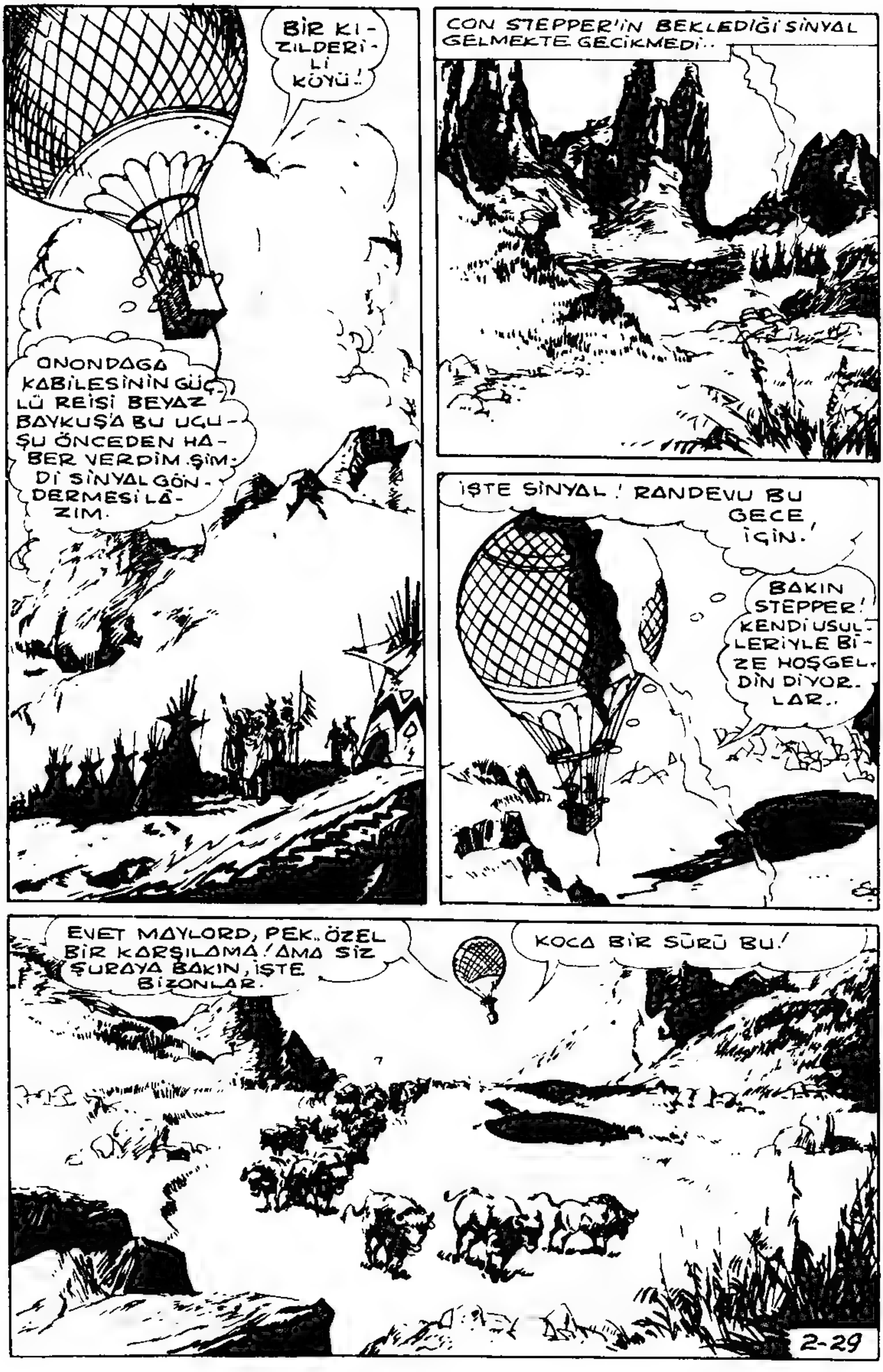
BİR KIZILDERİLİ KÖYÜ!
ONONDAGA KABİLESİNİN GÜÇLÜ REİSİ BEYAZ BAYKUŞ'A BU UÇUŞU ÖNCEDEN HABER VERDİM. ŞİMDİ SİNYAL GÖNDERMESİ LÂZIM.
CON STEPPER'İN BEKLEDİĞİ SİNYAL GELMEKTE GECİKMEDİ..
İŞTE SİNYAL! RANDEVU BU GECE İÇİN!
BAKIN STEPPER! KENDİ USULLERİYLE BİZE HOŞGELDİN DİYORLAR..
EVET MAYLORD, PEK.. ÖZEL BİR KARŞILAMA! AMA SİZ ŞURAYA BAKIN, İŞTE BİZONLAR.
KOCA BİR SÜRÜ BU!
2-29

ŞİMDİ ENFES BİR ATIŞ GÖRECEK - SİNİZ..
ZIP ZIP ZIP
TAM İSABET! TEBRİK - LER MAYLORD..!
NE YA - ZIK Kİ SÜ - RÜ KAÇ - MAYA BAŞ - LADI
DİKKAT MAYLORD! ATEŞ ET - MEYİN!
2-30

YANLIŞLIKLA YERLİLERİ VURABİLİRSİNİZ!
BİZİ TEHDİT EDER GİBİ BİR HALLERİ VAR..
HAYIR MAYLORD.. BİZE TEŞEKKÜR EDİYORLAR.. ONLARA BÜYÜK BİR ET STOK'U TEMİN ETTİNİZ..
MEMNUN OLDUM! BÖYLECE BİR İYİLİK YAPTIK. ARTIK KAMPA DÖNEBİLİRİZ.. BU GÜNLÜK YETER..
2-31

GÜNÜN TELÂŞINDAN YORGUN DÜŞEN LORD SEDRİK VAYBÖRN HEMEN ÇADIRINA ÇEKİLDİ.. REHBERİ CON STEPPER'İN PLANLARINDAN HABERİ YOKTU.. GECE GEÇ VAKİT CON STEPPER UYGUN BİR ANDA HAREKETE GEÇTİ..
BU
LETİ İDA-
RE ETMEKTE
HİÇBİR GÜÇLÜK
NASIL KULLA-
DIĞINI İYİCE
ĞRENDİM

GÜNÜN TELÂŞINDAN YORGUN DÜŞEN LORD SEDRİK VAY-BÖRN HEMEN ÇADIRINA ÇEKİLDİ.. REHBERİ CON STEPPER'İN PLANLARINDAN HABERİ YOKTU.. GECE GEÇ VAKİT CON STEPPER UYGUN BİR ANDA HAREKETE GEÇTİ..
BU ÂLETİ İDA-RE ETMEKTE HİÇBİR GÜÇLÜK YOK! NASIL KULLA-NIŞIĞINI İYİCE ÖĞRENDİM..
2-32
2-33

ÇOK İHTİYATLI DAVRANMALIYIM..
BİZİMKİNDEN ÇEKİNMEYE SEBEP YOK..KÖSTEBEK GİBİ UYUYOR.
AZ SONRA..
GÜNEŞ DOĞMADAN DÖNMELİYİM..
BEYAZ BAYKUŞ'UN BENİ BEKLEDİĞİ TEPEYE DOĞRU UÇARIM. ONUN SAVAŞÇILARI BALONUN BAŞINDA NÖBET TUTAR.
TEPEDE BİRKAÇ ATEŞ YAKILMIŞTI..
BEYAZ BAYKUŞ HERŞEYİ DÜŞÜNEN BİR REİS!
2-34

İŞTE İNME VAKTİ GELDİ..
HALATI SIKI TUTUN!
İPİ ŞU AĞACA BAĞLAYIN! SOLUK YÜZLÜLERİN BÜYÜK KUŞUNU SAKIN KAÇIRMAYIN!
AUGH!
ONONDAGA'LARDAN GENÇ BİR SAVAŞÇI ONU KARŞILAMAYA GELDİ..
GEL CON STEPPER! BÜYÜK REİS BEYAZ BAYKUŞ SENİ BEKLİYOR!
BANA YOL GÖSTER!

BEYAZ BAYKUŞ SON DERECE ZALİM BİR ADAMDI.. BÜTÜN ÖNEMLİ KABİLELERİ KENDİ EMRİ ALTINA ALMAK İSTİYORDU..
SENİ BEKLİYORDUM CON STEPPER! ONONDAGALARIN DAVASINDA SANA İHTİYAÇ VAR
SANA HİZMET ETMEYE GELDİM BÜYÜK REİS!

UZUN TÜY ÖLDÜ! ŞİMDİ DÜŞMAN KÖYLERİNE YAKAN SUYU NASIL İLETECEKSİN? BEN BEKLEYEMEM BEKLEMEK DE İSTEMEM!.

SAVAŞÇILARIMIN SAYISI AZ.. AYNI ANDA BÜTÜN DÜŞMANLARIMA KARŞI SAVAŞAMAM. ONLARI İÇKİ SAYESİNDE GÜÇSÜZ BIRAKMAK İSTİYORUM!
2-36

BEYAZ BAYKUŞ DİNLESİN BENİ!.. BÜYÜK KUŞ BENİ HER GECE EN UFAK KABİLELERE KADAR YAKAN SU TAŞIMAYA GÖTÜRECEK.
BU YOLLA DÜŞMAN SAVAŞÇILARININ ÇOĞUNU ÖLDÜRECEĞİM, SAĞ KALANLAR İSE ÖYLE BİTİK OLACAK Kİ, HEMEN SANA ESİR OLACAKLAR
UÇSUZ BUCAKSIZ TOPRAKLARIN HAKİMİ OLACAKSIN! BANA DA VAAD ETTİĞİN ALTINLARI VERE ÇEKSİN!
SOLUK YÜZLÜ SÖZÜNÜ TUTARSA BEYAZ BAYKUŞ DA KARŞILIĞINI VERİR. AL SANA KÜÇÜK BİR AVANS..
VAY CANINA! ÇOK BÜYÜK, ÇOK CÖMERT ADAMSIN BEYAZ BAYKUŞ! CEHENNEME GİDECEĞİMİ BİLSEM YİNE SANA HİZMET EDERİM.
AMA BANA İHANET EDERSEN YANDIN, CON STEPPER..
2-37

BENİ DİNLİYOR MUSUN CON STEPPER?
OH! TABİİ DİNLİYORUM BÜYÜK REİS.!
EĞER BANA İHANET EDERSEN KENDİNİ ÖLMÜŞ BİL.!
SANA İHANET ETMEM BEYAZ BAYKUŞ..
DAĞITIMINA YARIN GECE BAŞLAYACAKSIN! ŞİMDİ GİT..
HAYATIN UZUN, KUDRETİN BÜYÜK OLSUN BEYAZ BAYKUŞ, BÜTÜN KIZILDERİLİ HALKININ BAŞBUĞU..
CON STEPPER BİR SAAT SONRA KAMP YERİNE DÖNDÜ.. HER ŞEYİ ESKİSİ GİBİ TANZİM EDEREK UYKUYA DALDI.
2-38

O GECEDEN İTİBAREN CON STEPPER İÇKİ DAĞITMAYA BAŞLADI.. BÖYLECE KIZILDERİLİ KÖYLERİNE ÖLÜM SAÇIYORDU.. SEFERE ÇIKARKEN YANINA BÜYÜK MİKTARDA ALKOL ALMIŞTI.. LORD VAYBÖRN İSE ARKASINDA OLUP BİTENLERİN FARKINDA DEĞİLDİ...
FAKAT PEKOS BİLL OLAYLARI YAKINDAN TAKİP EDİYORDU...
BEYAZ BAYKUŞ HAİN BİR BEYAZLA KORKUNÇ BİR ANLAŞMAYA VARMIŞ!
AMA BU ADAMIN KİM OLDUĞUNU HALÂ BİLMİYORUZ!
EĞER BEYAZ TÜY'ÜN VERDİĞİ BİLGİLER DOĞRUYSA, KAÇAKÇI BU İŞTE BALON KULLANIYORMUŞ!
İNŞALLAH BU GECE BURADAN GEÇER.. ONU TÜFEĞİMLE YERE DÜŞÜRÜRÜM.
O İNGİLİZ, ASİL GÖRÜNÜŞÜNE RAĞMEN BANA GÜVEN VERMİYOR.. FAKAT YİNE DE ONUN KAÇAKÇI OLDUĞUNA İHTİMAL VERMİYORUM.
O ANDA PEKOS BİLL BALONU GÖRÜR.
İŞTE BALON! ÇABUK ATLARA, TAKİP EDELİM..
KOCA TEKS! GERÇEKTEN UÇUYOR!
2-39

JANE İLE TORNAVİDA DA GÖRDÜMÜ DERSİN ?..
HERHALDE GÖRMÜŞLERDİR. BELKİ ONLAR DA BALONU TEPENİN ÖBÜR TARAFINDAN TAKİP ETMEYE BAŞAMIŞTIR.
BALONU ATLA TAKİP ETMEK KOLAY DEĞİL..!
GİTTİKÇE UZAKLAŞIYOR!.
KOCA TEKS BİZ O TEPELERİ NASIL AŞARIZ?
2-40

ACABA KAÇAKÇI KİM? İN'Gİ-LİZ Mİ YOKSA CON STEPPER Mİ?
ŞİMDİ GİDER ÖĞRENİRİZ.. O ZAMAN VAY ONUN HALİNE!
YEEAAH!
KOCA TEKS! BU ÇILGIN KOŞU POPOMU MAHVETTİ VALLA-Hİ...
2-41

TAKİP BİR SAATTEN FAZLA SÜRER... PEKOS BİLL BALONUN, İROKA YERLİLERİNİN KÖYÜNE DOĞRU GİTTİĞİNİ ANLAMAKTA GECİKMEZ.
ŞU TARAFTAN KAYBOLDU.. EN SONDAKİ KÖYE GİDİYOR..
BİZİM ELİMİZDEN KURTULAMAZ PEKOS BİLL.!
BU ARADA TORNAVİDA İLE JANE KALAMİTİ DE BALONU BAŞKA BİR YÖNDEN TAKİP ETMİŞTİ
İŞTE ORADA JANE.. HERİF BALONDAN BİRŞEYLER ATIYOR..
HERHALDE İÇKİ DOLU FIÇILARDIR BUNLAR!
BU SERSERİYİ YERE İNMEK ZORUNDA BIRAKMALIYIZ.!
BENİM DAHA İYİ BİR FİKRİM VAR..
BEN ONUN YANINA ÇIKACAĞIM!
2-42

İYİ FİKİR! SANA YARDIM EDERİM!
ANLAŞTIK!
BİRDEN HÜCUMA GEÇTİLER..
HA GAYRET JANE, ADAMLARI TUTUYORUM!
BRAVO TORNAVİDA!
MERAK ETME!
SIKI TUT ONLARI..
FAKAT ANSIZIN..
HAY ALLAH!
2-43

BU ÖKÜZLER İPİ SALI-VERDİ JANE!
TORNAVİDA! TORNAVİDA!
BU ALLAHIN CEZASI KIZDAN KURTULMAM GEREK.!
BENİM PLANLARIMI KİMSE BOZAMAZ..
VE JANE KALAMİTİ HIZLA DÜŞER.
SONUM GELDİ GALİBA.. PARÇA PARÇA OLACAĞIM.!
2-44

TAM ZAMANINDA OLAY YERİNE GELEN DAVY KROKET VE PEKOS BİLL KIZIN İMDADINA YETİŞİRLER..
SIKI TUT, DAVY, SIKI TUT.!
MERAK ETME ASLANIM.!
BİR TARAFIN KIRILMADI YA JANE..!
SAYENİZDE KURTULDUM!
ADAMI KAÇIRDIK.. AMA ONU NEREDE BULACAĞIMI BİLİYORUM..
İROKA'LILARA YİNE FIÇI FIÇI İÇKİ GETİRDİ..
YA TORNAVİDA NEREYE GİTTİ..?
BİLMEM!.. BİRAZ ÖNCE BURADAYDI..
NEREYE KAYBOLDU BU ADAM ?
2-45

PEKOS BILL HAFİF BİR İNİLTİ DUYAR.
AAH!
ÇADIRDA BİRİ VAR.
TORNAVİDA! NE OLDU SANA?
ÜSTÜME SAYISIZ AZMIŞ, SARHOŞ, GILGIN KIZILDERİLİ SALDIRDI.., BENİ ÇADIRA KAPATTILAR..
AMA ŞİMDİ KÖY BOMBOŞ, KİMSE KALMAMIŞ..
SENİN GELDİĞİNİ GÖRÜNCE KAÇTILAR.. SENDEN KORKUYORLAR..
YALNIZ BENDEN DEĞİL! ONLARA ALKOL GETİREN BEYAZ ADAMIN DOSTLUĞUNU KAYBETMEKTEN DE KORKUYORLAR.. ADINI SÖYLEMEK ZORUNDA KALMAMAK İÇİN KAÇTILAR!
VAKTİMİZ KIYMETLİ, BU KÖYDE FAZLA OYALANMAYALIM..
HAKLISIN! YERLİLER ASLA KONUŞMAZLAR..
2-46

HİÇ ŞÜPHE YOK! BALON İNGİLİZE AİT - BU GARİP TAŞIT ARACINI ANCAK ONUN KOCA ARABASI TAŞIYABİLİR..
NE YAPMAK NİYETİNDESİN?
BİR PLÂNIM VAR.. ÖNÜMÜZDEKİ GECELERDEN BİRİNDE UYGULAYACAĞIM!
ÖNEMLİ OLAN İNGİLİZİN NEREDE KAMP KURDUĞUNU BULMAK.. SONRA ANSIZIN TEPESİNE DÜŞERİM..
EVET.. İYİ BİR FİKİR BU..!..
PEKOS BİLL BİRKAÇ GECE SONRA TEPEYE ÇIKMIŞ SABIRLA ESRARENGİZ BALONUN GEÇMESİNİ BEKLİYORDU..
İŞTE! ARTIK BALONUN NEREDEN GELDİĞİNİ HEMEN HEMEN KESİNLİKLE BİLİYORUM.
2-47

İNGİLİZLE REHBERİ ANCAK BÜYÜK OVADA KAMP KURMUŞ OLA-BİLİR.
BU SEFER SUÇ-LUYU YAKALAYA-CAĞIM..
HIZLI BİR KOŞUDAN SONRA..
İŞTE KAMP BURDA.. ATEŞ YANIYOR..
BAKALIM BU SÜRPRİZİM HOŞLARINA GİDE-CEK Mİ?
BU ARADA BEYAZ TÜYLE BİZİM-KİLER ATEŞ EDEREK BALO-NU DÜŞÜRMEĞE ÇALI-ŞACAKLAR.
2-48

ARABAYA BİR GÖZ ATTIKTAN SONRA PEKOS BİLL LORD'UN ÇADIRINA DALDI..
MAYLORD, MAY-LORD! UYANIN!
HEY! KİMSİNİZ? NE OLU-YOR? ÇADIRIMA NASIL GİRDİNİZ?
BEN PEKOS BİLL'-İM MAYLORD!
PEKOS BİLL Mİ? EVET, ADINIZI YE-Nİ İŞİTMİYORUM GENÇ ADAM.. BURALARDA ADINIZ KAH-RAMANA ÇIKMIŞ..
BEN SADECE ADALET İÇİN SA-VAŞAN BİR İNSANIM MAYLORD! VE SİZ ADALETE KARŞI GEL-DİNİZ..
BU DA NE DEMEK NE CESARET BU?
BANA HAKARET ETTİNİZ! BİR VAYBÖRN BUNU ASLA AFFET-MEZ! ŞİMDİ ELBİSEMİ GİYİN-MEME MÜSA-ADE EDİN!
PEKALÂ.. SİZİ BEKLİ-YORUM!

LORD VAYBORN BÜTÜN TUVALETİNİ YAPIP PEKOS BİLL'İN YANINA GELDİ.
ŞİMDİ HAKARETLERİNİZİN HESABINI VERECEKSİNİZ!
ASIL SİZ BANA HESAP VERMEK ZORUNDASINIZ..
NE DEMEK İSTİYORSUNUZ?
ÖNCE CON STEPPER'İN GECELERİ BALONUNUZU KULLANMASINA NEDEN İZİN VERDİĞİNİZİ SÖYLEYİN!
BEN BUNUN HESABINI VERMEK ZORUNDA DEĞİLİM.
ZORUNDASINIZ! YÜZLERCE KIZILDERİLİNİN HAYATI SÖZ KONUSU!
STEPPER'İN BALONUMU KULLANDIĞINI ÇOKTAN FARKETTİM.. AMA KİRLİ İŞLERİN SORUMLULUĞUNU ASLA KABUL ETMEM!
BALONU NE AMAÇLA KULLANDIĞINI SORMADINIZ MI?
HAYIR! ÖNEMLİ OLAN ONUN KÖTÜLÜK YAPMASINA ENGEL OLMAKTI!
2-50

YANİ SİZCE BUNLARI YERLİLERE DAĞITMAK KÖTÜLÜK DEĞİL Mİ?
DEĞİL TABİİ DOSTUM.
AMA BU İÇKİ! FAZLA İÇEN YA ÖLÜYOR, YA DA AĞIR ŞEKİLDE HASTALANIYOR.
FIÇILARIN İÇİNDEKİ ŞEY HİÇ KİMSEYE ZARAR VERMEZ.
BİR YUDUM İÇİN, SİZ DE ANLARSINIZ!
VAY CANINA! ŞU BU!
EVET PEKOS BİLL! TERTEMİZ SU..
NASIL OLUR? OYSA CON STEPPER ALKOL DAĞITIYOR! AZ ÖNCESİNE KADAR SUÇLUNUN SİZ OLDUĞUNUZU SANIYORDUM.
SİZE HERŞEY'İ AÇIKLAYA BİLİRİM.
2-51

STEPPER BENİ APTAL SANIYORSA DA YANILIYOR. BEN UYUYORKEN BALONU KULLANDIĞINI FARK EDİNCE..
...ARABASINA BAKTIM..ORADA İÇKİ BULDUM..İKİ GECEDE İÇKİYİ BOŞALTIP YERİNE SU DOLDURDUM!
MÜTHİŞ!
BEN ZORLUKLARDAN KAÇINAN BİR İNSANIM.. AV SEFERİMİ DURDURMAK İSTEMEDİM. BÖYLECE STEPPER'LE ÇATIŞMAKSIZIN KÖTÜLÜK YAPMASINA ENGEL OLDUM!
SİZDEN ŞÜPHE ETTİĞİM İÇİN ÖZÜR DİLEMEYE HAZIRIM!
SİZİN YERİNİZDE OLSAM BEN DE AYNI ŞEYİ YAPARDIM!
PEKOS BİLL BİRDEN BEYAZ TÜYLE ARKADAŞLARININ BALONU DÜŞÜRECEĞİNİ HATIRLADI.
ÇABUK BENİMLE GELİN MAYLORD! BALONUNUZU TAHRİP ETMELERİNE ENGEL OLMAMIZ GEREK!
ALLAH GÖSTERMESİN! ONA YÜZLERCE STERLİN ÖDEDİM.
2-52

BİRLİKTE GİDERLERKEN DEKOS BİLL LORD'A DURUMU ANLATTI..
BEYAZ BAYKUŞ BÜTÜN BÖLGEYİ ELE GEÇİRMEK İSTİYOR.. ONA ENGEL OLMANIN TEK YOLU, KAÇAKÇININ İÇKİ DAĞITMASINA İMKÂN BIRAKMAMAK İÇİN BALONU TAHRİP ETMEKTİ..
İNŞALLAH GECİKMİŞ OLMAYIZ!
ŞU TEPEDE BEYAZ TÜY VE ADAMLARI ARKADAŞLARIMLA BALONU DÜŞÜRMEK İÇİN BEKLİYORLAR.
NEYSE ARTIK GELDİK SAYILIR..
AZ SONRA..
PLÂNI TATBİK EDEMEDİK.. BALON ÇOK YÜKSEKTEN UÇTUĞU İÇİN ONU DÜŞÜREMEDİK..
YENİDEN DENEMEK İÇİN DÖNÜŞÜNÜ BEKLİYORUZ!
BUNA LÜZUM KALMADI.. ŞİMDİ BENİ DİNLEYİN!
2-53

PEKOS BİLL BİRKAÇ CÜMLE İLE BEYAZ BAYKUŞ VE CON STEPPER'İN KORKUNÇ PLÂNLARININ LORD TARAFINDAN NASIL KURNAZLIKLA BOZULDUĞUNU ARKADAŞLARINA ANLATTI..
STEPPER KAMPA DÖNÜNCE ONU YAKALAYACAĞIZ.. BEYAZ BAYKUŞA GELİNCE..
HESABINI GÖRMEK VALİNİN İŞİ.. PEKİ AMA DAVY KROKET NEREDE?
BEYAZ TÜY'ÜN ADAMLARINDAN BİRİ İLE BEYAZ BAYKUŞ'UN KÖYÜNDE PUSU KURDU.
NEDEN?
İÇGÜDÜLERİ, BU GECE KAÇAKÇIYLA KIZILDERİLİ REİSİNİN BULUŞACAĞINI SÖYLÜYORMUŞ..
DAVY KROKET HİÇ YANILMAZ.. GİDİP ONA YARDIM EDELİM..
BEYAZ BAYKUŞ'UN KÖYÜNDE BİR SALDIRIYLA KARŞILAŞACAĞIMIZ MUHAKKAK.. ÇOK DİKKATLİ OLMAK LÂZIM!
2-54

ONONDAGA KAMPININ YAKINLARINA GELDİKLERİ ZAMAN..
HAY ALLAH! GEÇ KALDIK GALİBA...
EYVAH! ZAVALLI BALONUM!
HAİN SOLUK YÜZLÜNÜN UÇAN KUŞUNU DÜŞÜRÜN!
CON STEPPER İÇKİ YERİNE SU DAĞITTI..ÖLMESİ LÂZIM..
2-55

LORD SEDRİK VAYBÖRN ONU KAHREDEN BU MANZARA KARŞISINDA DAYANAMADI VE..
DURUN, KIZIL ŞEYTANLAR BALONUMA DOKUNMAYIN!
ONA ENGEL OLMALIYIM YOKSA ÖLDÜRÜRLER..
VAY CANINA! HİÇ BÖYLE SOĞUKKANLILIĞINI KAYBEDEN İNGİLİZ GÖRMEDİM..
HÜCUM SAATİ GELDİ! BEYAZ BAYKUŞ'UN ŞEYTANLARINA ÖLÜM YAĞDIRALIM..
YYYEEEAA!
2-56

CESARETİN VARSA BENİMLE DÖGÜŞ PEKOS BILL!
BAK HELE! KENDİNE BU KADAR GÜVENİYORSUN DEMEK?
SWING
AMA BİR BALTA TUTMASINI DAHİ BECEREMİYORSUN!
MANİTU AŞKINA!
YİNE DE SENİ GEBERTECEĞİM PEKOS BILL..
DENE BAKALIM.
2-57

SEN ATIMIN TIRNAĞI BİLE OLAMAZSIN..
WAUGH!
OLDÜR BENİ PEKOS BİLL! UTANÇ İÇİN DE BIRAKMA!
PEKOS BİLL ADAM ÖLDÜRMEZ
TESLİM OLUN ONONDAGA SAVAŞÇILARI REİSİNİZ YENİLDİ..
ÇARPIŞMA BİRDEN BİRE DURUR..
YAZIK TAM EĞLENMEYE BAŞLIYORDUM.. ŞENLİK BİTTİ..
GERÇEKTEN HARİKA BİR KADINSINIZ KÜÇÜK HANIM! YENİLMEZ BİR SAVAŞÇISINIZ..
2-58

ALLAHAŞKINA ŞU CAMPARÇASI CANINIZI SIKMIYOR MU? NEDEN FIRLATIP ATMIYORSUNUZ..
HANGİ CAMDAN BAHSEDİYORSUNUZ?
ŞU GÖZÜNÜZDEN HİÇ ÇIKARMADIĞINIZ CAM PARÇASINDAN!
MONOKL'UMA CAM PARÇASIMI DİYORSUNUZ?
ASLINDA HOŞUNUZA GİTMEDİYSE TAKMAM İÇİN SEBEP YOK! ŞİMDİ MEMNUN OLDUNUZ MU?
NASIL YAKIŞTI MI, JANE?..
ŞAH'TIN, ŞAHBAZ OLDUN TORNAVİDA..
BEYAZ TÜY, VALİNİN ASKERLERİ GELENE KADAR SEN VE ADAMLARIN ONONDAGA KAMPINI İDARE EDECEKSİNİZ?
OLUR PEKOS BİLL!
2-59

BEYAZ BAYKUŞU DA GÖZDEN KAÇIRMA!
TABİİ.
O SIRADA TEPELERİNDEN BİR SES YÜKSELDİ..
HEY!.. ÇOCUKLAR! CON STEPPER'İ YAKALAMAK İÇİN BURAYA TIRMANDIM..AMA ARTIK İNMEK İSTİYORUM.
İNEBİLİRSİN DAVY.!
AZ SONRA-
CAMBAZ GİBİ İPE TIRMANDIM, KAÇMASINA KALMADAN STEPPER'İ BAĞLADIM..
HER ŞEY EN İYİ ŞEKİLDE SONUÇLANDI. BEYAZ BAYKUŞ BASTIRILDI, STEPPER YAKALANDI, BALON SAĞLAM KALDI, KIZILDERİLİLERDE ZEHİRLENMEKTEN KURTULDU..
ÖYLEYSE İŞİMİZ BİTTİ.. ARTIK BURADAN GİTMEYİ TEKLİF EDİYORUM..
NEYAZIK! AV SEFERİMİ YARIDA BIRAKMAK ZORUNDA KALACAĞIM.
ALDIRMAYIN MAYLORD! AVA GİDEN BAZEN AVLANIRMIŞ SİZ YİNE UCUZ KURTULDUNUZ, HAYDİ HOŞÇA KALIN!
BU MACERANIN SONU 2-60

CİMKOLT
?
ZIMBALANMIŞIM.!
ŞERİF BAD, ESKİ ARKADAŞI TARAFINDAN BİR ANDA • WİDOW-PASS'IN SABIK ŞERİFİ OLDU...
KÜT
HAYATIMDA İŞKEMBESİ DELİK BİRİNİN VİSKİ İÇ-TİĞİNİ İLK DEFA GÖRDÜM!
ŞARAP
WHISKI

ÇABUK MAC-HOBRON'U ÇAĞIRIN.. ŞERİFİN ÖLÇÜSÜNÜ ALSIN!
BURDAYDIM ZATEN!.. SİLÂH SESLERİNİ İŞİTİNCE HEMEN GELDİM..
183 SANTİM
1,77 1/2
BEŞBİN DOLARA BAHSE GİRERİM. 180
BENDEN DE O KADAR!
1,75
170 İÇİN BİN DOLAR
BİN DOLAR, KABUL EDİYORUM
BAKALIM.. HMM... TAM BİR YETMİŞ..
1 68 5 1 69 5 1 70 5 1 71 5
BAYLAR 170 İÇİN BAHSİ KAZANANLAR YÜZDE YİRMİ TOSLASIN!.
YAŞA!
HURRA
IIIIPPPIIII!

O SIRADA CİM KOLD ŞEKERLEME YAPIYORDU..
TAKVİME BAKMADIM! BU GÜRÜLTÜNÜN SEBEBİ NE ACABA?
urra!
urra
ÇEKİLİN..ÇEKİLİN! KARA SİDNEY BURAYA GELİYOR!.
zoom
ALLAH! ALLAH! HERKES AMMA NEŞELİ..
!
zoom
YOLU ŞAŞIRDIM GALİBA! GENE AYNI YERE GELMİŞİM - Hiiii! GERİYE!
SGREEEKK
HAYIR HAYIR! DURUN!
BIRAKIN GEÇEYİM YAHU!
İMDAT!

İMDAAT!.
AFFEDER SİNİZ!.
DU.. DU.. DURUN O TARAFTAN GELİYOR GİTME-YİN!.
HA!HA!HA! TAVŞAN SÜRÜSÜ!. ŞEHİRDE PANİK YARATMAK İÇİN KARA SİDNEY ADI KÂFİ GELDİ..
EVET... KARA SİDNEY ADI BÜ-TÜN BATIDA DEH-ŞET SAÇIYORDU.. O KADAR Kİ.. BİR PANİK YARAT-MAK İÇİN TABAN-CASINA EL SÜR-MEYE DAHİ LÜZUM KALMI-YORDU..
İŞTE, ŞERİF İÇMEK İÇİN BURAYA GİR-MİŞTİ..
HEY! BARMEN!
DEVAMI VAR

Eğlence Sayfası

SÜPERMEN, NE İDİ.. NE OLDU!.

NUMAN

FENERBAHÇE

TEV OFSET MATBAACILIK Koll. Şti. 22 5167 . 27 01 33